Die Remise

Das heutige Restaurant Remise befindet sich in den Gebäuden Burghof 2 und Remise Burghof 1. Ein genaues Erbauungsdatum der Remise ist nicht bekannt. Auf einem Plan um 1870/1880 besteht noch das Vorgängergebäude, welches als Stall genutzt wurde. Aus dem Jahr 1903 liegen Pläne zum Bau des Pförtnergebäudes und einer Wagenremise mit Pferdeställen und Waschküche vor. Die als Ställe genutzten Räume wurden 1956 zum Kindergarten umgebaut. Der westliche der beiden Ställe wurde damals schon als evangelischer Gemeinderaum genutzt. Waschküche und Wagenremise blieben aber noch weiterhin bestehen. Der Burghof 2 war als Domschule erbaut worden. Hier befindet sich heute der kleine Gastraum sowie eine Ferienwohnung im 1. OG. 2015 erfolgte die behutsame Sanierung der beiden Gebäude für eine neue Nutzung.

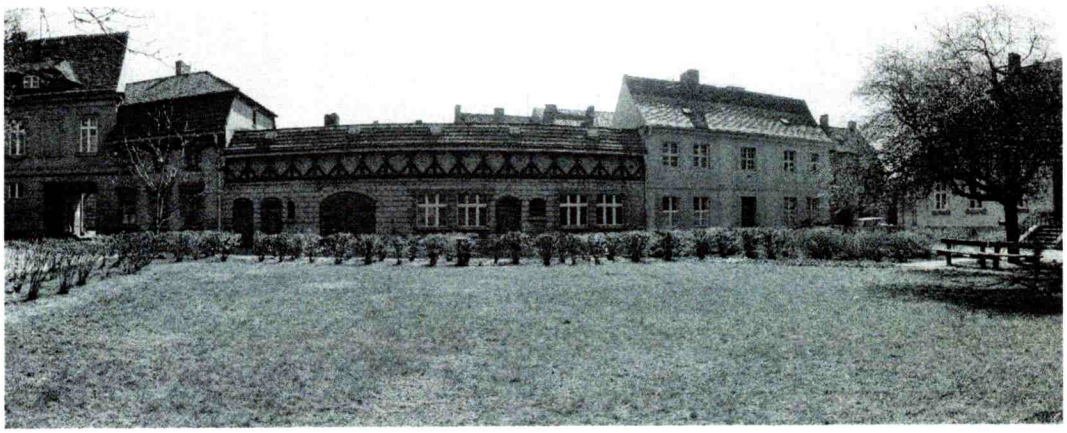

Schön, dass Sie da sind!

Deutsche Küche abwechslungsreich zubereitet, einfach frisch und lecker! Bei unseren Zutaten legen wir Wert auf regionale Produkte, schonende Verarbeitung und einen vernünftigen Umgang mit der Umwelt. Auf Vegetarier gehen wie genauso ein wie auf besondere Wünsche von Allergikern. Die saisonale Speisekarte bietet für jeden Geschmack das Passende.

REMISE

Suppen

Bärlauchcremesuppe [16|27]
Bärlauch | Kresse
8,5

Soljanka [26|16]
Schnittlauch | Creme Fraiche
7,5

Pastinakencremesuppe [16]
Pastinake | Petersilie
7,5

Vorspeisen

Gebackener Ziegenkäse [16|20|27|2]
Apfel-Lauch | Walnüsse | Orange
13,9

Aus der Region

Rauchfischteller von Fischerei Margaretenhof [1|2|3|6|13|16]
Zwiebelringe | Sahnemeerrettich | Salatbouquet
16,5

REMISE

Salate

Salat a la Remise [2|17]
Lollo Bionda | Lollo Rosso | Zuckerhut | Radicchio | Nüsse | Kräutervinaigrette
11,9

Mit Hähnchenstreifen 14,9

Rapunzelsalat [12|27]
Feldsalat | Frenchdressing | gehacktes Ei
13,9

Fischgerichte

Saibling [2|13|16|27]
Knoblauchkartoffeln | glasiertes Pastinaken-Möhrengemüse | Orangenfond
26,9

Zander [2|12|13|16]
Blattspinat | Kartoffelpüree | Zitrone
24,5

REMISE

Fleischgerichte

Rinderbäckchen [2|12|16]
Romanesco | hausgemachte Spätzle | Portweinjus
25,9

Hähnchenbrust [12|16|2]
Hähnchen | Paprika | Kartoffelbiskuit | Tomatensugo
24,9

Schnitzel vom Kalb [2|12|27]
Bratkartoffeln | Gurkensalat | Zitrone
24,5

Kalbsleber [2|16]
Kartoffelpüree | Zwiebeln | Rotweinjus
19,9

Vegetarische Gerichte

Bärlauchpolenta [16]
Paprika | Kräuterseitlinge | Parmesan
16,9

Käsespätzle [12|2]
Hausgemachte Spätzle | Käsesauce | Röstzwiebeln
11,9

Gemüsecurry
Kokosmilch | Paprika | Romanesco | Reis
14,9

Restaurant Remise | Burghof 2 |14776 Brandenburg a.d.H. | Telefon: 033 81 79 43 120
www.domevents.de

REMISE

Süßes Finale

Apfelringe[16|2|12]
Apfel | Minze | Vanillesauce
8,5

Grießflammerie[12|16]
Sahne | Grieß | Beeren
8,9

Kuchen [2|16]

Verschiedene Sorten Blechkuchen oder Torten
finden Sie in unserer Kuchenvitrine
ab 3,5

REMISE

Eis

Eisschokolade [16|29]
Cremiges Schokoladen- oder Vanilleeis trifft auf Trinkschokolade, Sahne und Schokoladenraspeln.
Das Glas ist mit Schokoladensauce dekoriert. 6,5

Eiskaffee [16|29]
Cremiges Schokoladen- oder Vanilleeis trifft auf kalten Filterkaffee, Sahne und Kaffeepulver 6,5

Rote Grütze [16|29]
Zwei Kugeln cremiges Vanilleeis treffen auf Hausgemachten Beerenragout & Sahne 8,5

Coupe Dänemark [16|29]
Zwei Kugeln cremiges Schokoladeneis, Schokoladensauce, Sahne und Schokoladenraspeln 8,5

Schwedeneisbecher [16|29]
Zwei Kugeln cremiges Vanilleeis treffen auf einem Hausgemachten Apfelmus mit Sternanis & Zimt dazu Eierlikör, Sahne und Schokoladensauce 9,5

Portion Sahne [16]
1,5